



**REGISTRO FOTOGRÁFICO  
PROGRAMA DE MANTENIMIENTO DE EDIFICIOS ESCOLARES PÚBLICOS**

PRA-FOR-12:  
Versión 1

Ministerio de Educación  
Guatemala

SITUACIÓN DEFICIENCIAS DETERMINADAS

PREVIO

DURANTE

POSTERIOR

DEPARTAMENTO:	El Progreso	MUNICIPIO:	Guastatoya
NOMBRE DEL ESTABLECIMIENTO:	Escuela Oficial Rural Mixta Piedra Parada	DIRECCIÓN DEL ESTABLECIMIENTO:	Aldea Piedra Prada,
CÓDIGO DEL ESTABLECIMIENTO:	02-01-0019-43	FECHA:	



Foto 1: Sustitución de porton de metal por porton de metal de 3.90 x 2.50



Foto 2: suministro e instalacion de cubierta metalica con costanera de 2x6 y cargador de lamina con costanera de 2x4 a 2 aguas mas lamina troquelada alucin calibre 26 incluyendo tornillera y capote



Foto 3. Demolicion de pila

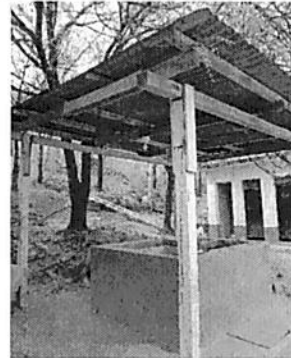

Foto 4: Demolicion de Pila

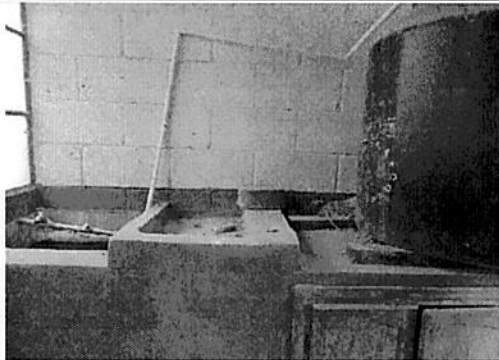

Foto 5: Sustitucion de ventanas de metal por pvc más vidrio

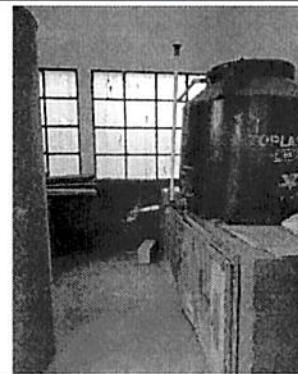

Foto 6: Sustitucion e instalacion de cielo also reticulado

Observación: Si es necesario se pueden agregar hojas adicionales y actualizar el número de hojas.

Firma y sello del Presidente de la OPF



Firma y Sello Director Centro Educativo Público





Ministerio de Educación  
Guatemala

# REGISTRO FOTOGRÁFICO PROGRAMA DE MANTENIMIENTO DE EDIFICIOS ESCOLARES PÚBLICOS

PRA-FOR-123  
Versión 1

SITUACIÓN DEFICIENCIAS DETERMINADAS

PREVIO

DURANTE

POSTERIOR

DEPARTAMENTO:	EL PROGRESO	MUNICIPIO:	GUASTATOYA
NOMBRE DEL ESTABLECIMIENTO:	ESCUELA OFICIAL RURAL MIXTA Aldea Piedra Parada	DIRECCIÓN DEL ESTABLECIMIENTO:	Aldea Piedra Parada
CÓDIGO DEL ESTABLECIMIENTO:	02-01-0019-43	FECHA:	20/05/2024



Foto 1: Sustrucción de portón de metal por porton de metal por 3.90x2.50



Foto 2: Sustrucción de estufa rural (completa) incluye chimenea y plancha de metal



Foto 3: Sustrucción de estructura de soporte de madera, por metal

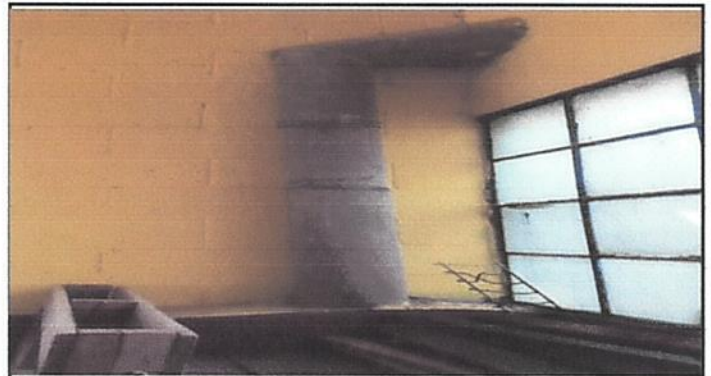

Foto 4: Sustrucción de ventanas de madera por metal mas vidrio



Foto 5: Sustrucción de piso de torta de concreto a piso cerámico antideslizante



Foto 6: Sustrucción de pila plástica de un lavadero

Observación: Si es necesario se pueden agregar hojas adicionales y actualizar el número de hojas.

Firma y sello del Presidente de la OPF



Firma y Sello Director Centro Educativo Público

